

Familias Participando y Respondiendo al Arte Cultural

Bienvenidos



Celeste Galvan



Arte: Es la aplicación de **tu visión** personal del mundo para **presentar** una verdad real o imaginaria. Usando los **recursos** que tienes a la mano. El arte es una forma de expresarnos.



“Para todo obstáculo existe una solución”

Distrito Escolar de Selah

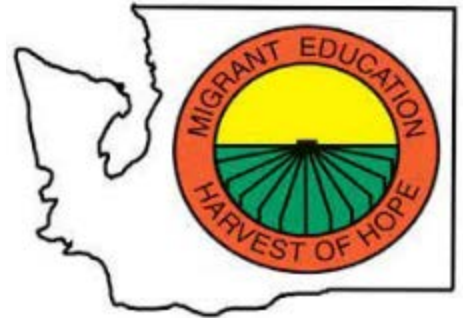
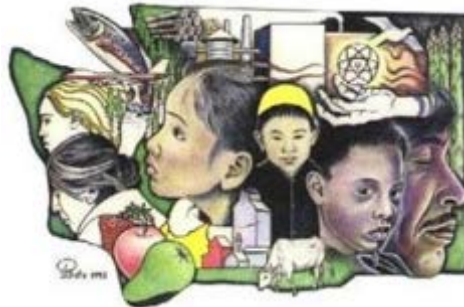

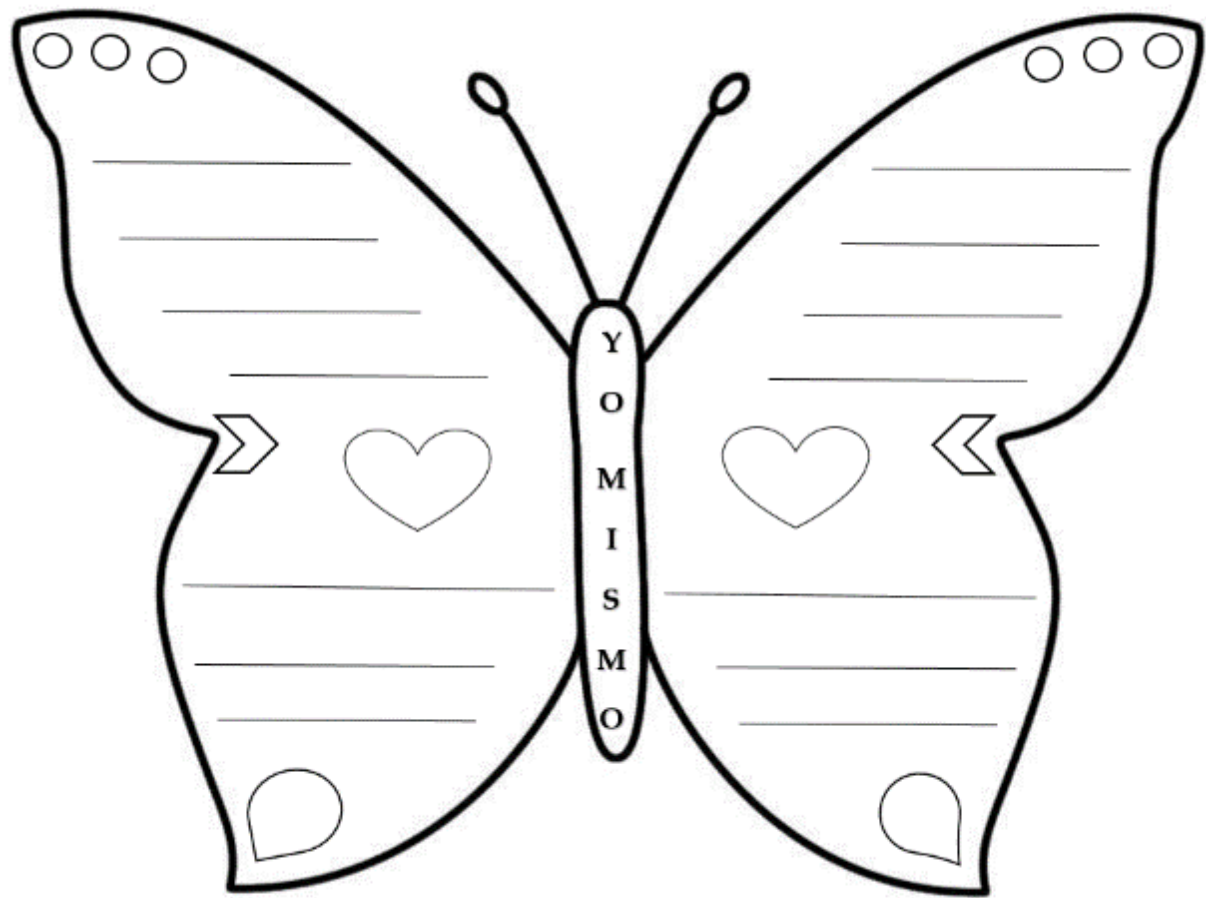

Yo mismo



Enamórate de ti, de la vida y luego de quien tú quieras
Frida Kahlo.

**Tu actitud lo cambia todo!
tengas miedo**

Eres el encargado?

Quizás nadie te da las gracias

No

Esfuerzate!

Estás preparado?

EL EQUIPO

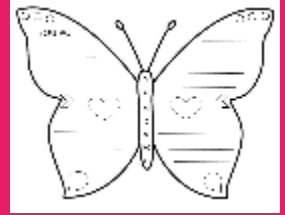

PAC Migrante Director Estudiantes
Secretarias Maestros Padres Voluntarios

Stephanie Andler - Boss

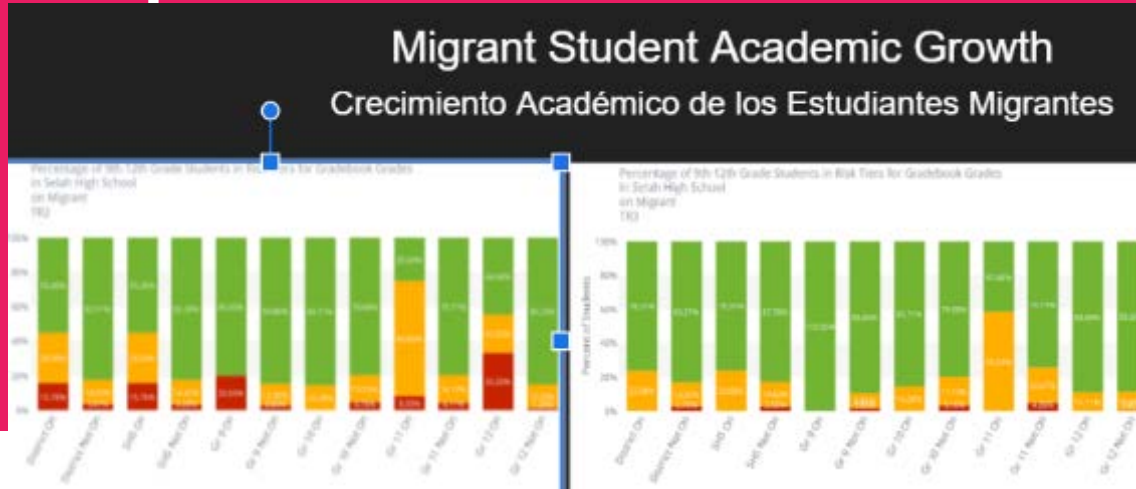

Your boss have to be passionate about the program especially because every event involves money.

Knowing your budget can help you to decide if you are doing one or more events before planning make sure you know about your numbers



El equipo



Comunicación

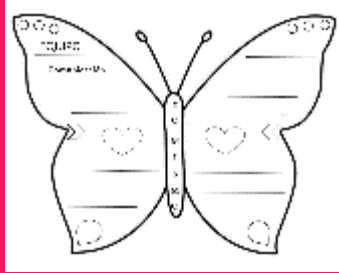

Reúnete **Asegurate de estar en la misma página**
Pregunta **Establece Metas Claras**
Planea
Soluciones las Metas Entendidas

Conexiones

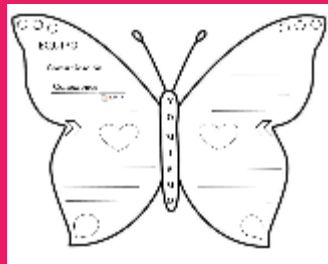

EL PROGRAMA DE EDUCACION MIGRANTE
DEL DISTRITO ESCOLAR DE SELAH
PRESENTA:

Charlas de Salud los Jueves por la Noche

ABRIL 1, 8, 15, & 22 DEL 2021 | 6:30 PM



SELAH, WA

Comprehensive Health Care | To Your Ability, From Medical Clinic

GRACIAS A TODOS NUESTROS PROMOTORES

Thank you to all our sponsors

THE LOVE PROJECT YAKIMA

SELAH

SELAH DISTRICT SCHOOL DISTRICT

How much did this training help you learn skills to better support your child at home? // ¿Qué tanto le ayudó esta capacitación para aprender técnicas y apoyar mejor a su hijo en casa?

27 responses

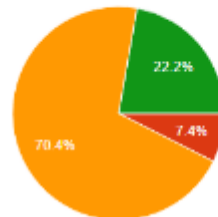

- None/Nada
- Some/Algo
- Much/Mucho
- Very Much/Muchísimo

SESIONES DE APRENDIZAJE SOBRE LA
JUEVES POR LA NOCHE EN ABRIL.
ACTIVIDADES DE NUESTRA COMUNIDAD!

Rifas!

REGISTRO POR ZOOM
ID: 912 912 912
899 8121 1718
SALUD4



Comunidad

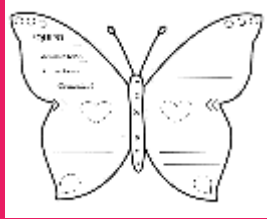

Eventos Especiales

La Ciudad

Deportes

Temporada de trabajo

Clubes

La Iglesia

Festividades

Selah School District

Encuentra que seria lo mejor para tu comunidad

SSD EL District Task Force

Purpose: To ensure high levels of learning for ALL students

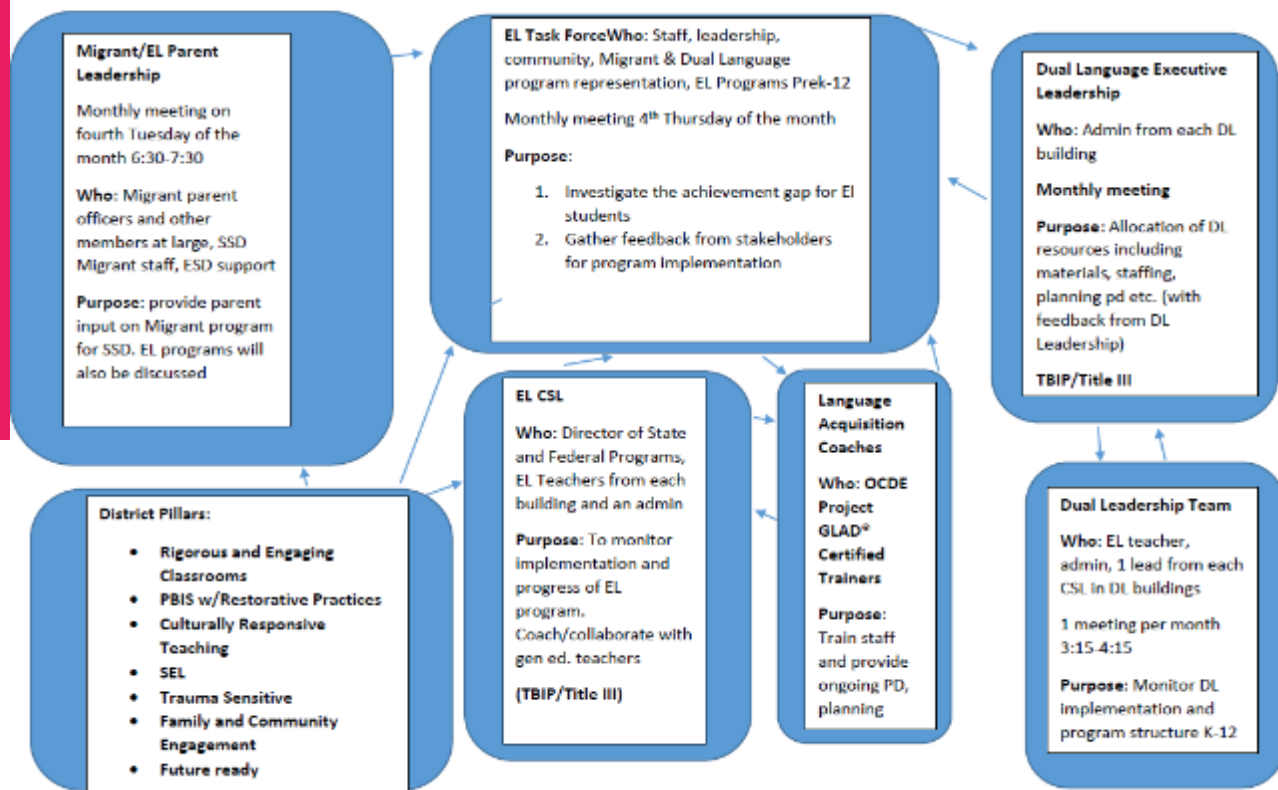

Los Padres Tutores

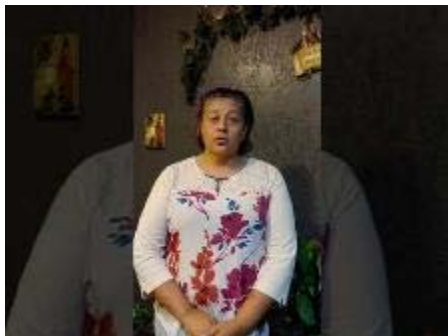
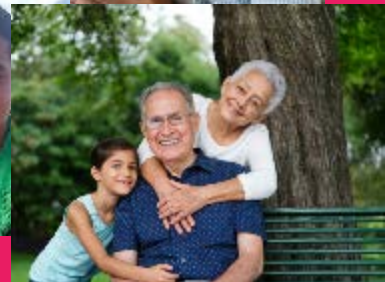

Organizadores Y Participantes



Stakeholder Interview Conclusions for Breaking Down Barriers:

- Parent Classes
- Bilingual Staff
- Cultural Awareness
- Leadership with Common Vision
- Adult Mindsets
- Culturally Responsive Teaching

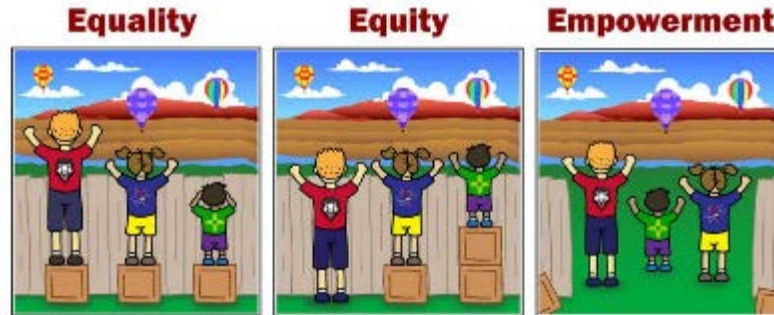

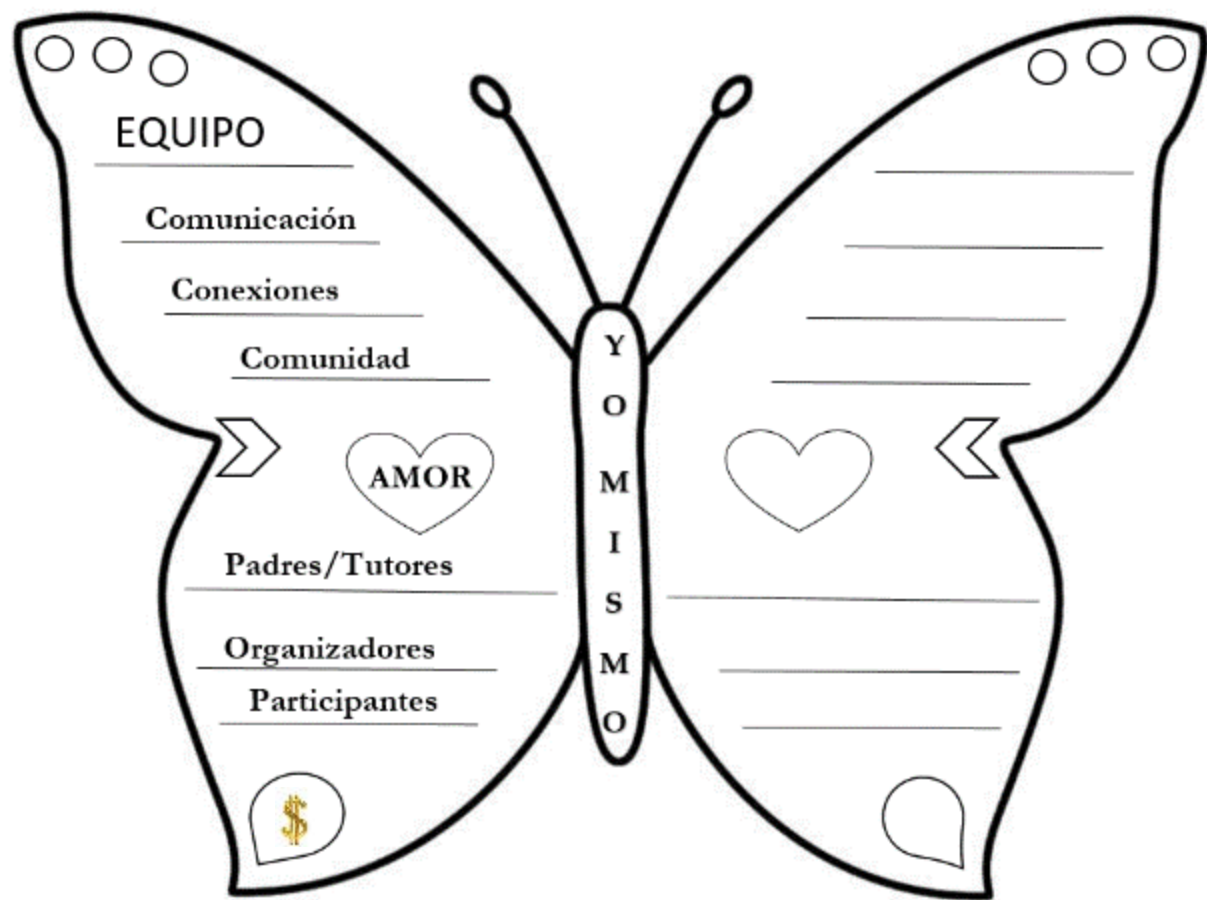

Noches Culturales

Elizabeth

Musica

Sally



Maia & Kassia



Arte

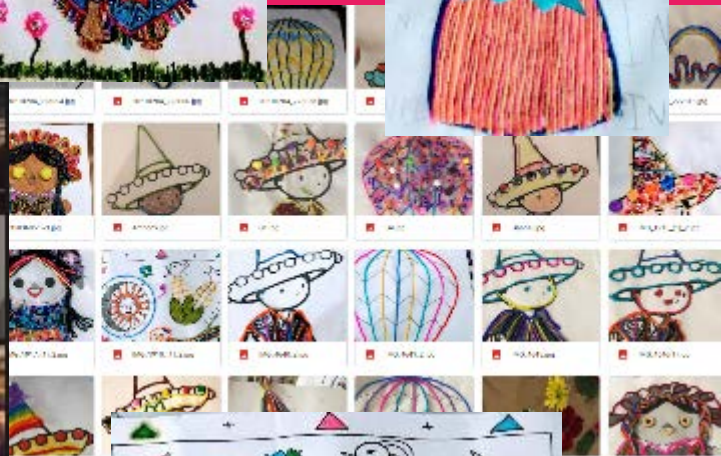

Color & Culture Night

Noche de Color y Cultura

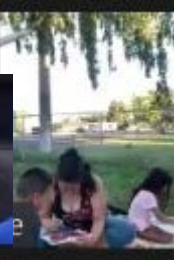
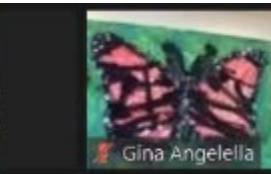
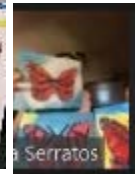
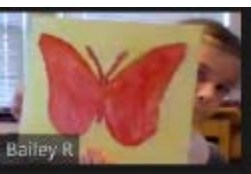

Danza

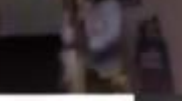
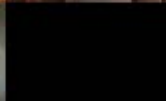
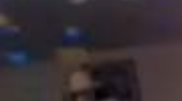
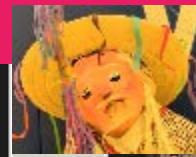

EL EVENTO



Interesante

Emocionante

Que Tú mismo desees ir

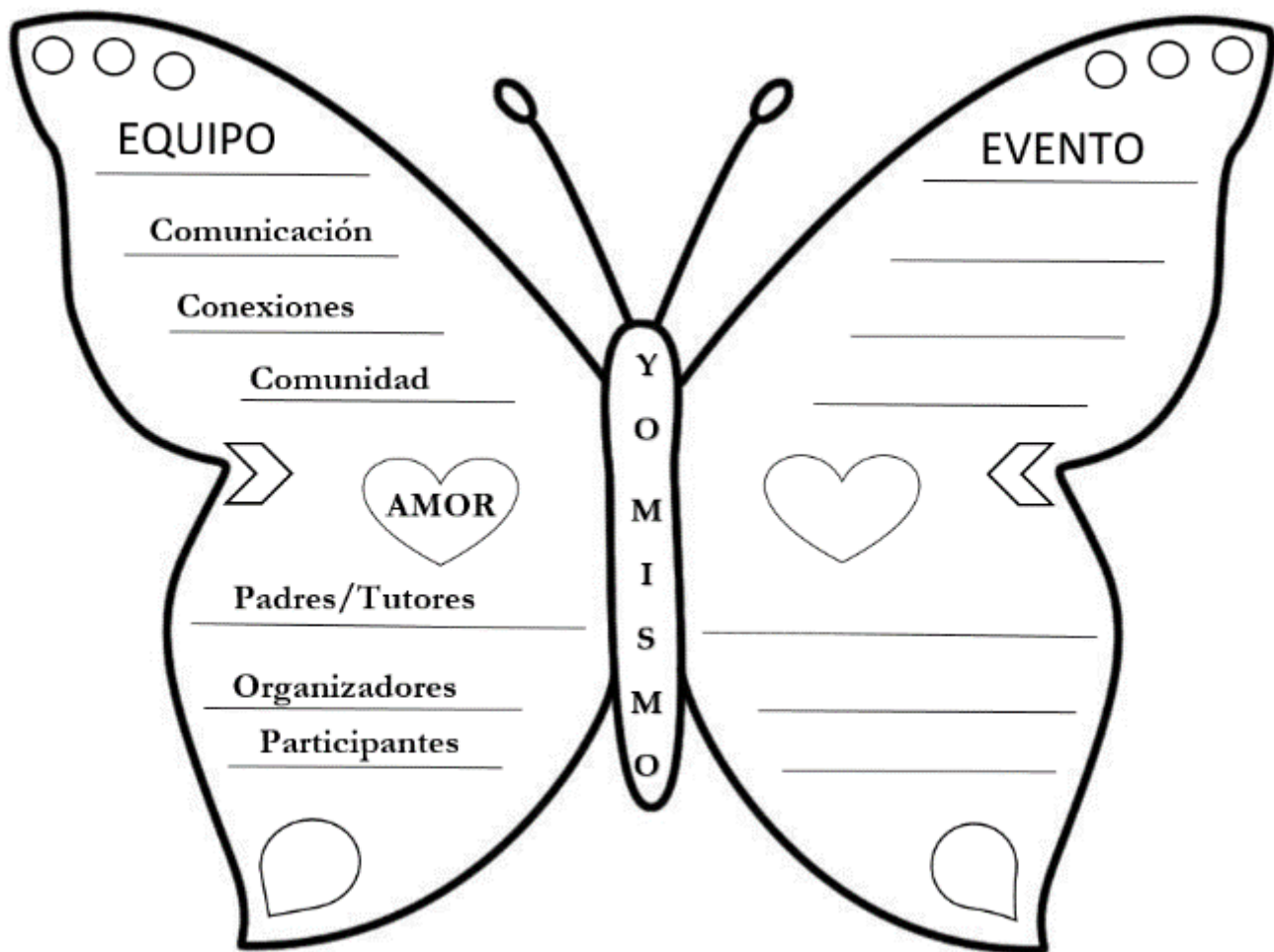

Publicidad

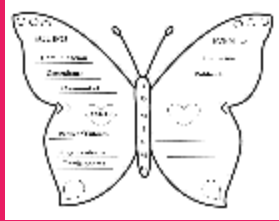

Medios de Comunicación

Invitación en Papel

Textos

Llamadas

Recordatorios

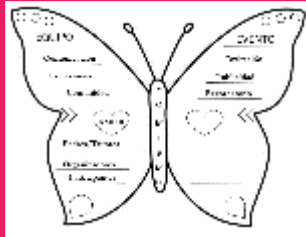

Un recordatorio por medio de texto puede ser una de las mejores herramientas para avisar sobre un evento.

Los Estudiantes La Familia



Involucrados y Colaborando



Los Estudiantes La Familia

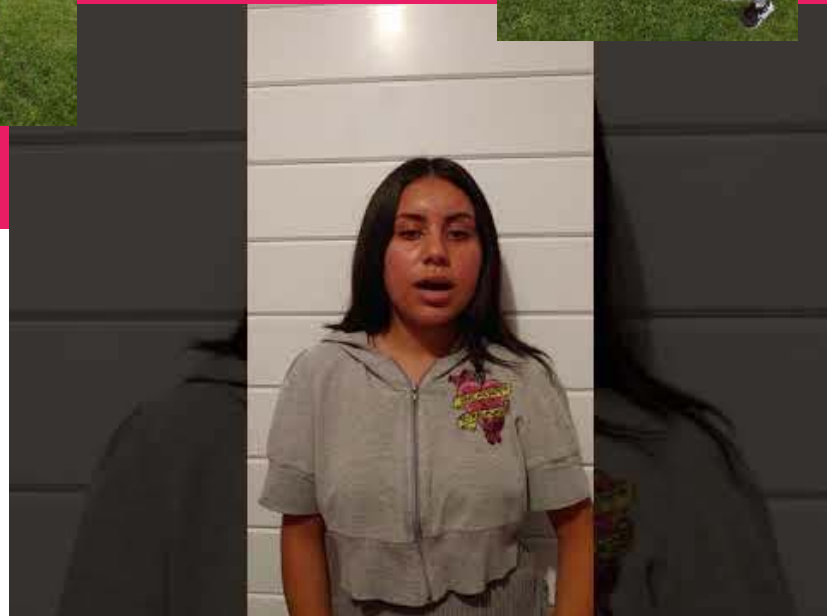

Migrant Student Leadership with Superintendent Reykdal and OSPI

Here's the screen shots.



Viking Karely Godinez



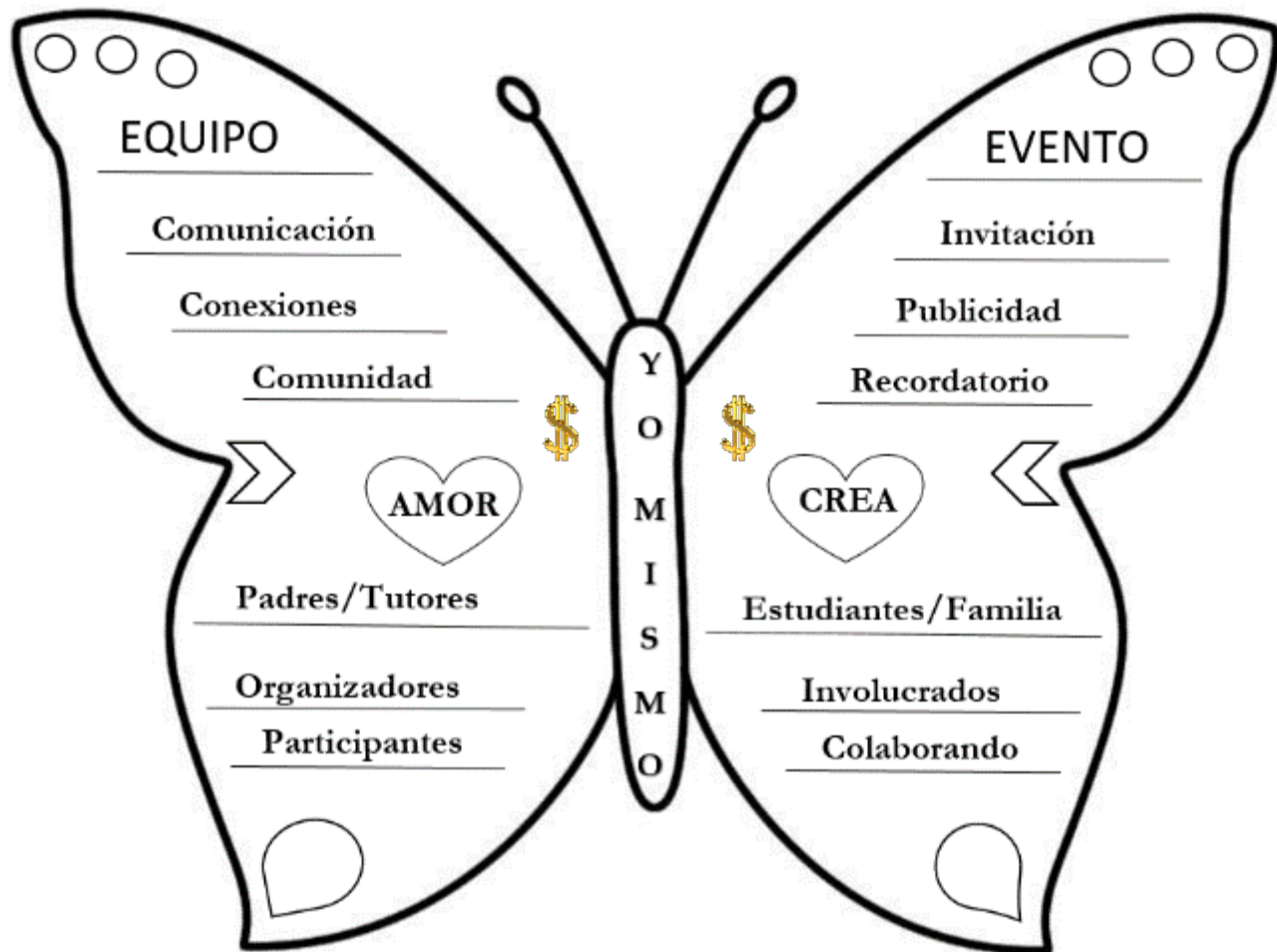



Danzantes de Selah



Comida y Diversión



Considera a tu audiencia

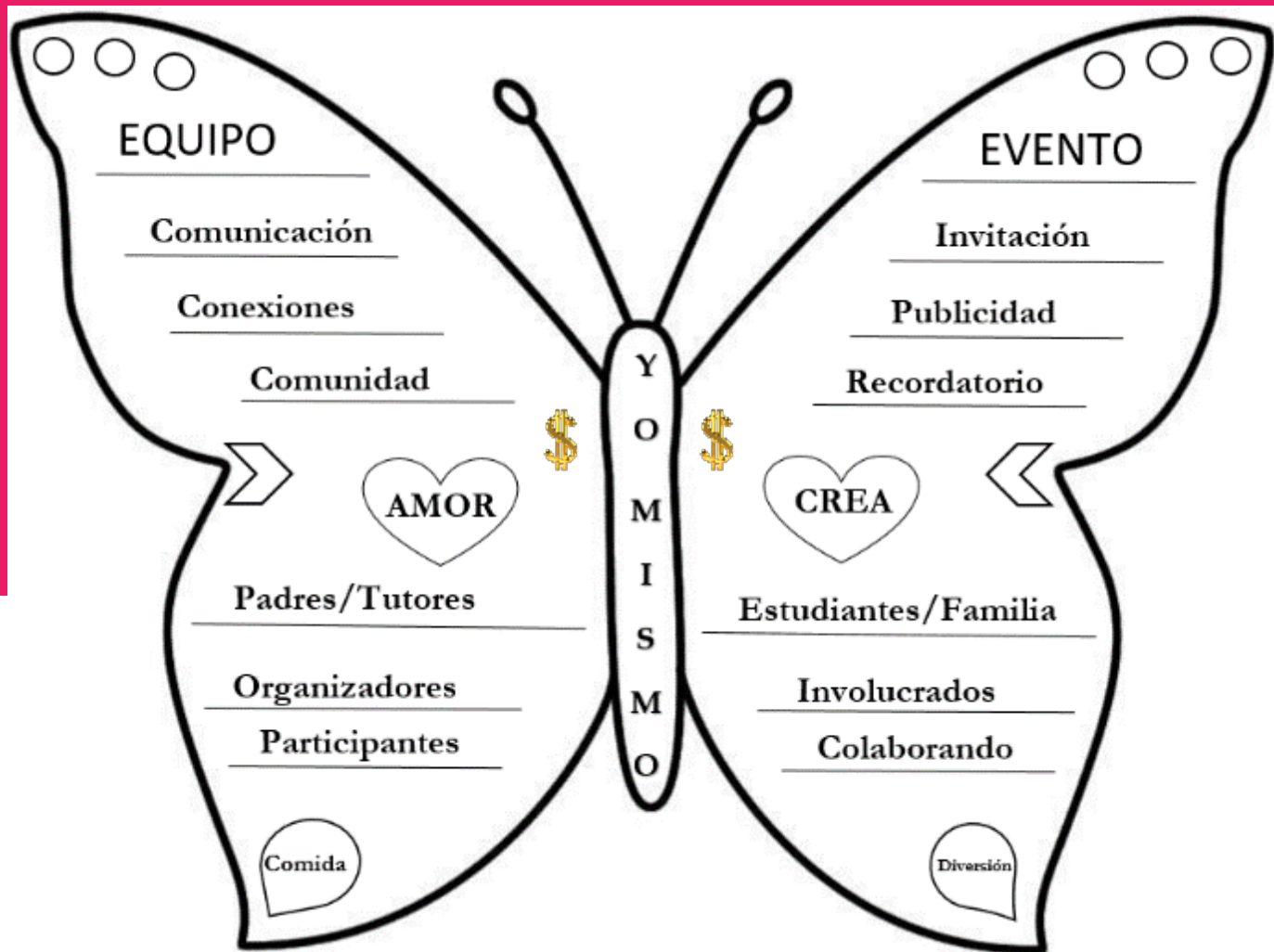

Todo empieza con tu visión

